Vivant Vestmannias. (Leve Västmanland) och Dalarna)

Folkmelody, lyr. J.O.Wallin (1779-1339)

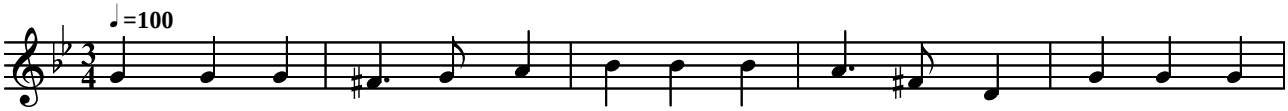

1 Vi - vant Vest - ma - ni - as samt Da - le - car - li - as, samt Da - le-
2 Här - ligt i Väst-man-land Fro-das kring Mä - lar-strand, Fro-das kring
3 Där va - rar är - lig - het, gäst-fri - het, kär - lig - het, gäst-fri - het,
4 Flit bräc-ker mö-dans skal; kraft ge-nom berg och dal, Kraft ge-nom
5 Känn, vad du bör och tål; Fat - ta ditt lev-nads-mål. Fat - ta ditt
6 Ljuv som ett sär - la - regn, kom-me i äng - la - hägn. Kom-me i

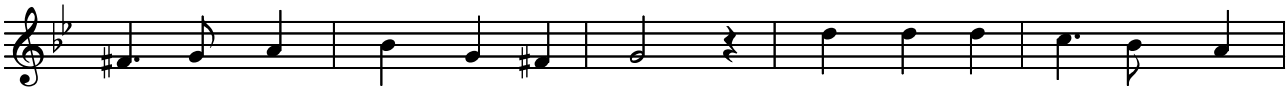

- car - li - as ur - fält och berg! Tarv - lig - het när - de oss,
Mä - lar-strand blom-mor och bröd. Här - ligt i Da - lar - ne,
kär - lig - het, u - tan all rost. Malm bor i gru-vor - na,
berg och dal, bry - ter sin stråt. Gott sam-vet' ger gott mod,
lev-nads-mål, varmt som en bön! Glad som en mor-gon-psalm,
äng - la - hägn frid till ditt tjäll! Om min-net åt dig ler,

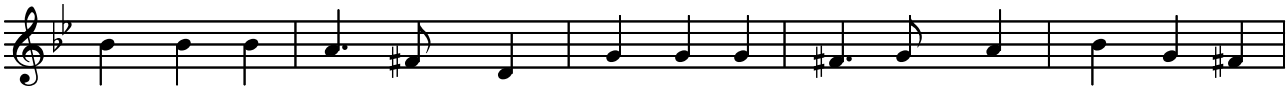

Mo-ders-ord lär - de oss, Fars-arv be - skär-de oss musk-ler och
Lö - va sig sa - lar - ne, Och käl-lar - sva-lar - ne frus - ta av
smult-ron på tu - vor - na. Dit bä - ra du - vor - na kär - le-kens
Gott ar - bet' lyc - ka god, tram-par på dra - ka - blod, lögn och för-
ryck så mot da - gens kvalm, käm - pa för se-gerns palm, vin - kan - de
när du till - ba - ka ser, hop-pet dig han-den ger, när det blir

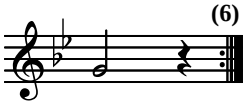

märg.
mjöd.
post.
- såt.
skön!
kväll.

Keyed by Göran Westling Goran.Westling@Hissjo.net
Free for noncommercial use.